



ΦΟΡΕΑΣ ΔΙΑΧΕΙΡΙΣΗΣ ΠΕΡΙΟΧΗΣ
ΟΙΚΟΑΝΑΠΤΥΞΗΣ
ΚΑΡΛΑΣ - ΜΑΥΡΟΒΟΥΝΙΟΥ - ΚΕΦΑΛΟΒΡΥΣΟΥ
- ΒΕΛΕΣΤΙΝΟΥ

Προστατευόμενες Περιοχές: Διαχείριση- Φορείς



Παπαδημητρίου Δότη
Δρ. Βιολόγος



ΦΟΡΕΑΣ ΔΙΑΧΕΙΡΙΣΗΣ ΠΕΡΙΟΧΗΣ
ΟΙΚΟΑΝΑΠΤΥΞΗΣ
ΚΑΡΛΑΣ - ΜΑΥΡΟΒΟΥΝΙΟΥ - ΚΕΦΑΛΟΒΡΥΣΟΥ
- ΒΕΛΕΣΤΙΝΟΥ

Το χρονικό των Προστατευόμενων Περιοχών

- **Ινδία, 2000 χρόνια πριν:** Περιοχές ελεύθερες με στόχο την προστασία των φυσικών πόρων
- **Η.Π.Α, 1872:** Το πρώτο Εθνικό Πάρκο
- **Ελλάδα, 1938:** Εθνικός Δρυμός Ολύμπου
- **2002:** 44.000 Προστατευόμενες Περιοχές, 10% συνολικής έκτασης του πλανήτη (IUCN)



ΦΟΡΕΑΣ ΔΙΑΧΕΙΡΙΣΗΣ ΠΕΡΙΟΧΗΣ
ΟΙΚΟΑΝΑΠΤΥΞΗΣ
ΚΑΡΛΑΣ - ΜΑΥΡΟΒΟΥΝΙΟΥ - ΚΕΦΑΛΟΒΡΥΣΟΥ
- ΒΕΛΕΣΤΙΝΟΥ

Προστατευόμενη Περιοχή

« μια χερσαία ή/και θαλάσσια περιοχή ειδικά προσδιορισμένη για την προστασία και τη διατήρηση της βιολογικής ποικιλότητας και των φυσικών και των συνδεδεμένων με αυτούς πολιτισμικούς πόρους, που είναι αντικείμενο διαχείρισης με νομικά ή άλλα αποτελεσματικά μέσα»

IUCN, 1994



ΦΟΡΕΑΣ ΔΙΑΧΕΙΡΙΣΗΣ ΠΕΡΙΟΧΗΣ

ΟΙΚΟΑΝΑΠΤΥΞΗΣ

ΚΑΡΛΑΣ - ΜΑΥΡΟΒΟΥΝΙΟΥ - ΚΕΦΑΛΟΒΡΥΣΟΥ

- ΒΕΛΕΣΤΙΝΟΥ

Κατηγορίες Προστατευόμενων Περιοχών

- IUCN I: Φυσικό απόθεμα απόλυτης προστασίας/Αδιατάρακτη περιοχή (Strict nature reserve/Wilderness area)
Iα: Φυσικό απόθεμα απόλυτης προστασίας (Strict nature reserve)
Iβ. Αδιατάρακτη περιοχή (Wilderness area)
- IUCN II: Εθνικό Πάρκο (National Park)
- IUCN III: Μνημείο της Φύσης (Natural Monument)
- IUCN IV: Περιοχή διαχείρισης βιοτόπων/ειδών (Habitat/Species management area)
- IUCN V: Προστατευόμενο τοπίο (Protected Landscape)
- IUCN VI: Περιοχή διαχειριζόμενων φυσικών πόρων (Managed Resource Protected Area)



ΦΟΡΕΑΣ ΔΙΑΧΕΙΡΙΣΗΣ ΠΕΡΙΟΧΗΣ
ΟΙΚΟΑΝΑΠΤΥΞΗΣ
ΚΑΡΛΑΣ - ΜΑΥΡΟΒΟΥΝΙΟΥ - ΚΕΦΑΛΟΒΡΥΣΟΥ
- ΒΕΛΕΣΤΙΝΟΥ

Βασικά χαρακτηριστικά Προστατευόμενων Περιοχών

- Είναι εκτάσεις χερσαίες ή υδάτινες
- Περιέχουν ιδιαίτερα χαρακτηριστικά (φυσικά, οικολογικά, πολιτισμικά)
- Είναι πολύτιμες για τη διατήρηση της φυσικής κληρονομιάς κάθε χώρας
- Έχουν ειδική νομοθετική προστασία
- Η προστασία και κατάλληλη διαχείρισή τους κατοχυρώνεται από την πολιτεία
- Εκτός από την ιδιαίτερη οικολογική σημασία τους, εξυπηρετούν επίσης ευρύτερες κοινωνικές, οικονομικές και πολιτιστικές ανάγκες του ανθρώπου



ΦΟΡΕΑΣ ΔΙΑΧΕΙΡΙΣΗΣ ΠΕΡΙΟΧΗΣ
ΟΙΚΟΑΝΑΠΤΥΞΗΣ
ΚΑΡΛΑΣ - ΜΑΥΡΟΒΟΥΝΙΟΥ - ΚΕΦΑΛΟΒΡΥΣΟΥ
- ΒΕΛΕΣΤΙΝΟΥ

Λειτουργίες και σκοποί Προστατευόμενων Περιοχών

- Διαφύλαξη πολύτιμων οικολογικών αξιών
- Διατήρηση της ισορροπίας του φυσικού περιβάλλοντος
- Εξυπηρέτηση επιστημονικών σκοπών
- Ικανοποίηση σημαντικών αναγκών υπαίθριας αναψυχής του σύγχρονου ανθρώπου
- Περιβαλλοντική εκπαίδευση και ενημέρωση του κοινού
- Παροχή χρήσιμων δημόσιων αγαθών
- Δημιουργία ευκαιριών απασχόλησης με την τουριστική ανάπτυξη της περιοχής



ΦΟΡΕΑΣ ΔΙΑΧΕΙΡΙΣΗΣ ΠΕΡΙΟΧΗΣ
ΟΙΚΟΑΝΑΠΤΥΞΗΣ
ΚΑΡΛΑΣ - ΜΑΥΡΟΒΟΥΝΙΟΥ - ΚΕΦΑΛΟΒΡΥΣΟΥ
- ΒΕΛΕΣΤΙΝΟΥ

Θεσμικό Πλαίσιο Προστατευόμενων Περιοχών

- Εθνική Νομοθεσία
- Κοινοτική Νομοθεσία
- Διεθνείς Συμβάσεις



ΦΟΡΕΑΣ ΔΙΑΧΕΙΡΙΣΗΣ ΠΕΡΙΟΧΗΣ
ΟΙΚΟΑΝΑΠΤΥΞΗΣ
ΚΑΡΛΑΣ - ΜΑΥΡΟΒΟΥΝΙΟΥ - ΚΕΦΑΛΟΒΡΥΣΟΥ
- ΒΕΛΕΣΤΙΝΟΥ

Εθνική Νομοθεσία

- Νόμος 1650/1986 « Για την προστασία του περιβάλλοντος»
- Νόμος 2742/1999 « Χωροταξικός σχεδιασμός και αειφόρος ανάπτυξη»



ΦΟΡΕΑΣ ΔΙΑΧΕΙΡΙΣΗΣ ΠΕΡΙΟΧΗΣ
ΟΙΚΟΑΝΑΠΤΥΞΗΣ
ΚΑΡΛΑΣ - ΜΑΥΡΟΒΟΥΝΙΟΥ - ΚΕΦΑΛΟΒΡΥΣΟΥ
- ΒΕΛΕΣΤΙΝΟΥ

Κοινοτική Νομοθεσία

- Οδηγία 79/409/ΕΟΚ « Για την προστασία των άγριων πουλιών»
- Οδηγία 92/43/ΕΟΚ « Για την διατήρηση των φυσικών οικοτόπων και της άγριας πανίδας και χλωρίδας»
- Οδηγία 2000/60 « Για διατήρηση καλής κατάστασης των νερών»



ΦΟΡΕΑΣ ΔΙΑΧΕΙΡΙΣΗΣ ΠΕΡΙΟΧΗΣ
ΟΙΚΟΑΝΑΠΤΥΞΗΣ
ΚΑΡΛΑΣ - ΜΑΥΡΟΒΟΥΝΙΟΥ - ΚΕΦΑΛΟΒΡΥΣΟΥ
- ΒΕΛΕΣΤΙΝΟΥ

Διεθνείς Συμβάσεις

- Συνθήκη Ραμσάρ

Συνετή Χρήση των υγροτόπων
11 ελληνικοί υγρότοποι

- Σύμβαση για τη βιολογική ποικιλότητα



ΦΟΡΕΑΣ ΔΙΑΧΕΙΡΙΣΗΣ ΠΕΡΙΟΧΗΣ

ΟΙΚΟΑΝΑΠΤΥΞΗΣ

ΚΑΡΛΑΣ - ΜΑΥΡΟΒΟΥΝΙΟΥ - ΚΕΦΑΛΟΒΡΥΣΟΥ

- ΒΕΛΕΣΤΙΝΟΥ

Φορείς Διαχείρισης Προστατευόμενων Περιοχών

1. Εθν. Θαλ. Πάρκο Ζακύνθου
2. Εθν. Δρυμοί Βίκου - Αώου & Πίνδου
3. Εθν. Πάρκο Σχινιά
4. Εθν. Δρυμός Πρεσπών
5. Δέλτα Έβρου
6. Εθν. Δρυμός Αίνου
7. Δάσος Δαδιάς
8. Εθν. Δρυμός Ολύμπου
9. Λίμνη Κερκίνη
10. Εθν. Δρυμός Σαμαριάς
11. Λιμνοθάλασσα Μεσολογγίου
12. Εθν. Δρυμός Παρνασσού
13. Δέλτα Αξιού-Λουδία-Αλιάκμονα
14. Εθν. Δρυμός Πάρνηθας
15. Λίμνες Κορώνεια-Βόλβη
16. Εθν. Δρυμός Οίτης
17. Εθνικό Θαλάσσιο Πάρκο Αλοννήσου
18. Καλαμάς και Αχέροντας
19. Δέλτα Νέστου-Βιστωνίδας-Ισμαρίδας
20. Χελμός-Βουραϊκός
21. Όρος Πάρνωνας και υγρότοπος Μουστού
22. Οροσειρά Ροδόπης
23. Λίμνη Παμβώτιδα
24. Κάρπαθος-Σαρία
25. Υγρότοποι Αμβρακικού
26. Κάρλα-Μαυροβούνι-Κεφαλόβρυσο
27. Υγρότοποι Κοτυχίου-Στροφυλιάς
28. Εθνικό Πάρκο Δρυμών Σαμαριάς και Λευκών Ορέων



ΦΟΡΕΑΣ ΔΙΑΧΕΙΡΙΣΗΣ ΠΕΡΙΟΧΗΣ

ΟΙΚΟΑΝΑΠΤΥΞΗΣ

ΚΑΡΛΑΣ - ΜΑΥΡΟΒΟΥΝΙΟΥ - ΚΕΦΑΛΟΒΡΥΣΟΥ

- ΒΕΛΕΣΤΙΝΟΥ

Αρμοδιότητες Φορέων Διαχείρισης

- Κατάρτιση και ευθύνη εφαρμογής κανονισμών διοίκησης και λειτουργίας Π.Π.
- Κατάρτιση και εφαρμογή των σχεδίων διαχείρισης
- Συλλογή, ταξινόμηση, επεξεργασία περιβαλλοντικών στοιχείων και δεδομένων
- Συγκρότηση και λειτουργία βάσεων δεδομένων και τεκμηρίωσης
- Συνεργασία με ΥΠΕΚΑ, συναρμόδια Υπουργεία, ΑΕΙ, ΜΚΟ, Ερευνητικά Ιδρύματα
- Παροχή γνωμοδοτήσεων περιβαλλοντικών όρων έργων και δραστηριοτήτων που εμπíπτουν στην περιοχή ευθύνης
- Κατάρτιση μελετών και ερευνών, εκτέλεση τεχνικών έργων, κατασκευή, επισκευή και συντήρηση έργων υποδομής
- Εκπόνηση εθνικών και ευρωπαϊκών προγραμμάτων και δράσεων
- Ενημέρωση, εκπαίδευση και κατάρτιση πληθυσμού
- Προώθηση, υποστήριξη, οργάνωση και εφαρμογή οικοτουριστικών προγραμμάτων, έκδοση αδειών ξενάγησης και χορήγηση αδειών επιστημονικής έρευνας
- Χορήγηση σήματος ποιότητας σε επιχειρήσεις που εντάσσονται στην περιοχή ευθύνης
- Διαχείριση δημόσιων εκτάσεων που παραχωρούνται προς τον φορέα ή μισθώνονται από αυτόν



ΦΟΡΕΑΣ ΔΙΑΧΕΙΡΙΣΗΣ ΠΕΡΙΟΧΗΣ
ΟΙΚΟΑΝΑΠΤΥΞΗΣ
ΚΑΡΛΑΣ - ΜΑΥΡΟΒΟΥΝΙΟΥ - ΚΕΦΑΛΟΒΡΥΣΟΥ
- ΒΕΛΕΣΤΙΝΟΥ

Σχέδιο Διαχείρισης Προστατευόμενων Περιοχών

*«καταστατικός χάρτης και το απαραίτητο εργαλείο για την
αιιφορική και ορθολογική διαχείριση μιας Π.Π.»*

- Ανάλυση της κατάστασης της υπό διαχείριση περιοχής
- Εκτίμηση και αξιολόγηση της κατάστασης από οικολογική, οικονομική, κοινωνική και πολιτισμική άποψη
- Τοποθέτηση του σκοπού διαχείρισης
- Κοστολόγηση μέτρων
- Εκτίμηση επιπτώσεων από την εφαρμογή των μέτρων



ΦΟΡΕΑΣ ΔΙΑΧΕΙΡΙΣΗΣ ΠΕΡΙΟΧΗΣ ΟΙΚΟΑΝΑΠΤΥΞΗΣ ΚΑΡΛΑΣ - ΜΑΥΡΟΒΟΥΝΙΟΥ - ΚΕΦΑΛΟΒΡΥΣΟΥ - ΒΕΛΕΣΤΙΝΟΥ





ΦΟΡΕΑΣ ΔΙΑΧΕΙΡΙΣΗΣ ΠΕΡΙΟΧΗΣ ΟΙΚΟΑΝΑΠΤΥΞΗΣ ΚΑΡΛΑΣ - ΜΑΥΡΟΒΟΥΝΙΟΥ - ΚΕΦΑΛΟΒΡΥΣΟΥ - ΒΕΛΕΣΤΙΝΟΥ

Η Ζώνη Α: χαρακτηρίζεται ως Περιοχή Προστασίας της Φύσης και περιλαμβάνει το τμήμα του όρους Μαυροβούνι Θεσσαλίας που οριοθετείται από την γραμμή η οποία ορίζεται από τα σημεία 1-66.

Η Ζώνη Β1: χαρακτηρίζεται ως Περιοχή Διαχείρισης Ορεινού Οικοσυστήματος και Θαλάσσιας Ζώνης και περιλαμβάνει το τμήμα του όρους Μαυροβούνι Θεσσαλίας, το τμήμα του όρους Πηλίου και τη θαλάσσια ζώνη που περιβάλλει τις ακτές του Μαυροβουνίου, που οριοθετούνται την γραμμή η οποία ορίζεται από τα σημεία 67-155

Η Ζώνη Β2: χαρακτηρίζεται ως Περιοχή Διαχείρισης Λιμναίου και Περιλίμνιου Οικοσυστήματος και περιλαμβάνει τη περιοχή της Λίμνης Κάρλας με την ευρύτερη περιοχή αυτής. Η ζώνη αυτή οριοθετείται από την γραμμή η οποία ορίζεται από τα σημεία 186-188 και τους υφιστάμενους ταμιευτήρες που βρίσκονται ΒΔ της Λίμνης Κάρλας που οριοθετούνται από την γραμμή η οποία ορίζεται από τα σημεία 189 -218.

Η Ζώνη Γ: χαρακτηρίζεται ως περιοχή Ελεγχόμενων Δραστηριοτήτων και περιλαμβάνει το υπόλοιπο της λεκάνης απορροής της λίμνης Κάρλας που οριοθετείται από την γραμμή η οποία ορίζεται από τα σημεία 219-404.

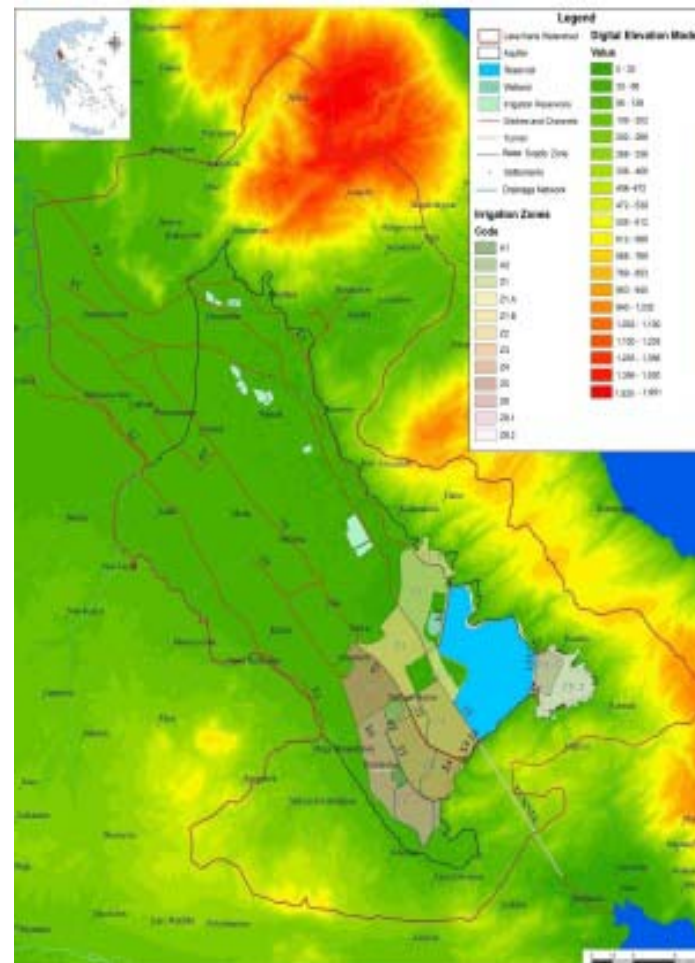



ΦΟΡΕΑΣ ΔΙΑΧΕΙΡΙΣΗΣ ΠΕΡΙΟΧΗΣ ΟΙΚΟΑΝΑΠΤΥΞΗΣ ΚΑΡΛΑΣ - ΜΑΥΡΟΒΟΥΝΙΟΥ - ΚΕΦΑΛΟΒΡΥΣΟΥ - ΒΕΛΕΣΤΙΝΟΥ

Διοίκηση Φορέα

- Έτος ίδρυσης: 2003, Έτος λειτουργίας: 2010
- 10 μέλές Διοικητικό Συμβούλιο
- Επιστημονική Επιτροπή
- Επιστημονικό και Διοικητικό Προσωπικό (Δασολόγος, Ιχθυολόγος, Βιολόγος, Πολ. Μηχανικός)
- Προσωπικό Φύλαξης



ΦΟΡΕΑΣ ΔΙΑΧΕΙΡΙΣΗΣ ΠΕΡΙΟΧΗΣ ΟΙΚΟΑΝΑΠΤΥΞΗΣ ΚΑΡΛΑΣ - ΜΑΥΡΟΒΟΥΝΙΟΥ - ΚΕΦΑΛΟΒΡΥΣΟΥ - ΒΕΛΕΣΤΙΝΟΥ

Αρμοδιότητες

- Η σύνταξη σχεδίου διαχείρισης της περιοχής ευθύνης.
- Ο σχεδιασμός και προγραμματισμός των έργων και δραστηριοτήτων καθώς και των χρηματοοικονομικών μέσων που αυτά συνεπάγονται, που αποσκοπούν στην προστασία και ανάδειξη της περιοχής.
- Η κατάστρωση ετησίου σχεδίου διάθεσης νερού που παρέχεται για άρδευση μέχρι την σύσταση και λειτουργία του φορέα προστασίας και διαχείρισης των υδάτων της υδρολογικής λεκάνης κατ' εφαρμογή της οδηγίας 2000/60/ΕΕ.
- Η διαχείριση των δημοσίων εκτάσεων της περιοχής Λίμνης Κάρλας και για την εύρυθμη Περιβαλλοντική λειτουργία των έργων της λίμνης Κάρλας καθώς και των υπολοίπων ταμιευτήρων της περιοχής.
- Η διενέργεια ελέγχων σύμφωνα με το άρθρο του ν. 1650/1986.
- Η γνωμοδότηση στις αρμόδιες υπηρεσίες για τη χορήγηση αδειών χρήσεως νερού και την κατασκευή και λειτουργία έργων εκμετάλλευσης του υδατικού δυναμικού της περιοχής.



ΦΟΡΕΑΣ ΔΙΑΧΕΙΡΙΣΗΣ ΠΕΡΙΟΧΗΣ ΟΙΚΟΑΝΑΠΤΥΞΗΣ ΚΑΡΛΑΣ - ΜΑΥΡΟΒΟΥΝΙΟΥ - ΚΕΦΑΛΟΒΡΥΣΟΥ - ΒΕΛΕΣΤΙΝΟΥ

Δραστηριότητες

- Πρόγραμμα Παρακολούθησης Ειδών και Οικοτόπων
- Πρόγραμμα Παρακολούθησης Ποιότητας Νερού Λίμνης Κάρλας
- Καταγραφή σημειακών πηγών ρύπανσης
- Πρόγραμμα Φύλαξης Π.Π.
- Δράσεις Περιβαλλοντικής Ενημέρωσης-Ευαισθητοποίησης
- Συμμετοχή σε ερευνητικά προγράμματα
- Προώθηση εθελοντικών δράσεων σχετικών με το περιβάλλον
- Οργάνωση εκδηλώσεων για την προβολή των τοπικών προϊόντων και δραστηριοτήτων
- Συνεργασία με ελεγκτικούς φορείς



ΦΟΡΕΑΣ ΔΙΑΧΕΙΡΙΣΗΣ ΠΕΡΙΟΧΗΣ ΟΙΚΟΑΝΑΠΤΥΞΗΣ ΚΑΡΛΑΣ - ΜΑΥΡΟΒΟΥΝΙΟΥ - ΚΕΦΑΛΟΒΡΥΣΟΥ - ΒΕΛΕΣΤΙΝΟΥ

Δίκτυο Natura 2000

Το Δίκτυο Natura 2000 αποτελεί τη βάση για την προστασία της βιοποικιλότητας, της οικολογικής ακεραιότητας, της ποικιλίας των ειδών, της οικολογικής ακεραιότητας, της βιοποικιλότητας, της φυσικής ομορφιάς, της ιστορίας και της κληρονομιάς. Το Δίκτυο Natura 2000 αποτελείται από προστατευόμενες περιοχές που έχουν χαρακτηριστεί ως «σημεία ενδιαφέροντος» και «σημεία προστασίας».

Η Προστατευόμενη Περιοχή της Κάρλας, οικόπεδα & είδη

Η προστατευόμενη περιοχή της Κάρλας, οικόπεδα & είδη, είναι μια περιοχή που έχει χαρακτηριστεί ως «σημείο ενδιαφέροντος» και «σημείο προστασίας».

Η Προστατευόμενη Περιοχή της Κάρλας, πολιτισμικά κληρονομιά & κοινοτικά δεδομένα

Η προστατευόμενη περιοχή της Κάρλας, πολιτισμικά κληρονομιά & κοινοτικά δεδομένα, είναι μια περιοχή που έχει χαρακτηριστεί ως «σημείο ενδιαφέροντος» και «σημείο προστασίας».

Εργαλεία για την ανάδειξη της ταυτότητας της Προστατευόμενης Περιοχής

Η προστατευόμενη περιοχή της Κάρλας, οικόπεδα & είδη, είναι μια περιοχή που έχει χαρακτηριστεί ως «σημείο ενδιαφέροντος» και «σημείο προστασίας».

Εβλεπόμενα

Η προστατευόμενη περιοχή της Κάρλας, οικόπεδα & είδη, είναι μια περιοχή που έχει χαρακτηριστεί ως «σημείο ενδιαφέροντος» και «σημείο προστασίας».



**1^ο ΠΑΝΕΛΛΗΝΙΟ ΣΥΝΕΔΡΙΟ
MARKETING & BRANDING ΤΟΠΟΥ
ΕΣΤΙΑΣΤΙΚΗΣ ΠΡΟΣΒΑΣΙΜΟΤΗΤΑΣ
& ΕΚΔΗΛΩΣΕΙΣ ΑΣΤΙΚΟΥ ΠΟΛΙΤΙΣΜΟΥ**

ΕΠΙΧΕΙΡΗΣΙΑΚΟ ΠΡΟΓΡΑΜΜΑ ΔΙΑΧΕΙΡΙΣΗΣ ΤΗΣ ΠΕΡΙΟΧΗΣ ΟΙΚΟΑΝΑΠΤΥΞΗΣ ΚΑΡΛΑΣ - ΜΑΥΡΟΒΟΥΝΙΟΥ - ΚΕΦΑΛΟΒΡΥΣΟΥ - ΒΕΛΕΣΤΙΝΟΥ



**ΦΟΡΕΑΣ ΔΙΑΧΕΙΡΙΣΗΣ ΠΕΡΙΟΧΗΣ
ΟΙΚΟΑΝΑΠΤΥΞΗΣ
ΚΑΡΛΑΣ - ΜΑΥΡΟΒΟΥΝΙΟΥ - ΚΕΦΑΛΟΒΡΥΣΟΥ
- ΒΕΛΕΣΤΙΝΟΥ**

*« οι δε Φεράς ενέμοντο παραί Βοιβηίδα λίμνην,
Βοίβην και Γλαφύρας και ευκτιμένην Ιαωλκόν,
των ηρχ' Αδμήτοιο φίλος παις ένδεκα νηών
Εύμηλος, τον υπ' Αδμήτω τέκε δια γυναικών
Άλκηστις, Πελίαο θυγατρών είδος αρίστη»*

Ιλιάδας 'B 711-715